www.unescoetxea.org

2013

MEMORIA

UNESCO ETXEA

RUPER ORMAZA **PRESIDENTE**

Socios de Honor, Consejo de Gobierno y Equipo Profesional de UNESCO Etxea. 5º Encuentro bienal del Comité Asesor de Socios y Socias de Honor. Presentación de la Declaración institucional "Participación y responsabilidad ciudadana para una democracia mejor". Bilbao. 21 de septiembre 2013.

Hacer memoria es un buen ejercicio personal e institucional para ser cada día mas conscientes y seguir apostando por lo que somos, siempre haciendo ajustes y renovando nuestros retos.

Somos una agrupación de personas socias que, con la colaboración de un equipo profesional que comparte nuestra misión, visión y valores, apostamos por transformar nuestra sociedad y la humanidad en su conjunto.

Somos y queremos seguir siendo vascos universales. Somos y queremos seguir siendo útiles e inspiradores de cambios, colaboradores de transformación tanto de nuestro país, como a nivel global planetario.

Al mismo tiempo que somos fieles a nuestra misión y visión, nos esforzamos por ser viables, actuales, sostenibles.

Por eso en el 2013 hemos vuelto a crecer con 11 nuevos socios y socias, que, con tres bajas habidas, supone un crecimiento absoluto de 8 socios y socias. Nuevas personas que creen y se comprometen con el proyecto de UNESCO ETXEA y al mismo tiempo van a colaborar para impulsar nuestros retos, aportando conocimiento, apoyo, colaboración diversa, recursos económicos. Son las personas socias las que en primer lugar representan la complicidad de la sociedad vasca con UNESCO ETXEA y de ésta con la sociedad a la que procura servir y ser útil.

Reunión con el Lehendakari Iñigo Urkullu . Vitoria-Gasteiz. Junio 2013

En 2013 también hemos realizado un gran número de actividades de muy diversa índole y alcance. Os animo a leer pausadamente esta breve Memoria, os animo a visitar periódicamente nuestra WEB y estoy seguro de que os asombrareis de las muchas y buenas actividades que realizamos.

Pero la realidad de nuestras cuentas, tanto de Explotación Anual como de Balance de Situación, nos dicen , como podéis comprobar en el Informe de Auditoría a vuestra disposición en la WEB, que tenemos un importante desequilibrio entre muchas y buenas actividades y precarios recursos económicos. Y ya llevamos así unos cuantos años. Se trata pues de un problema estructural que entre todos vamos a resolver bien en los próximos años.

Propongo que nos pongamos en actitud autocrítica, de revisión, de aprender, de innovar, incluso si es conveniente y necesario de reformular lo que somos y hacemos, como en general lo está haciendo el conjunto de las ONG que estamos viviendo un tiempo nuevo de cambios profundos externos y también de necesidad de transformaciones internas para poder seguir siendo útiles y transformadores de un mundo nuevo que está surgiendo con gran incertidumbre.

Esto lo vamos a hacer en un trabajo compartido y aportando cada uno sus saberes y buen hacer entre socios, profesionales y colaboradores, juntamente con nuestras alianzas locales y mundiales.

Para ello en el Consejo de Gobierno a propuesta del Director ya hemos aprobado una serie de medidas de mejora a corto plazo. Seguramente a medio plazo haremos un nuevo Plan Estratégico del que oportunamente informaremos.

Redacción: Equipo UNESCO Etxea ; **Edición:** Junio 2014

Bilbao: Isozaki Atea – Plaza de la Convivencia. Paseo de Uribitarte 12, Local 2 *Tel.: 94 427 64 32*
Vitoria-Gasteiz: c/Zapatería 8. *Tel.: 945 26 41 96*
www.unescoetxea.org info@unescoetxea.org

QUIÉNES SOMOS

UNESCO Etxea - Centro UNESCO del País Vasco es una asociación sin ánimo de lucro (ONG) creada en 1991 para participar en el desarrollo de los principios y programas de la UNESCO (Organización de las Naciones Unidas para la Educación, la Ciencia y la Cultura).

Declarada de Utilidad Pública en 2006, actualmente está compuesta por 136 socios y socias que constituyen la base social de la institución.

ORGANIGRAMA UNESCO ETXEA

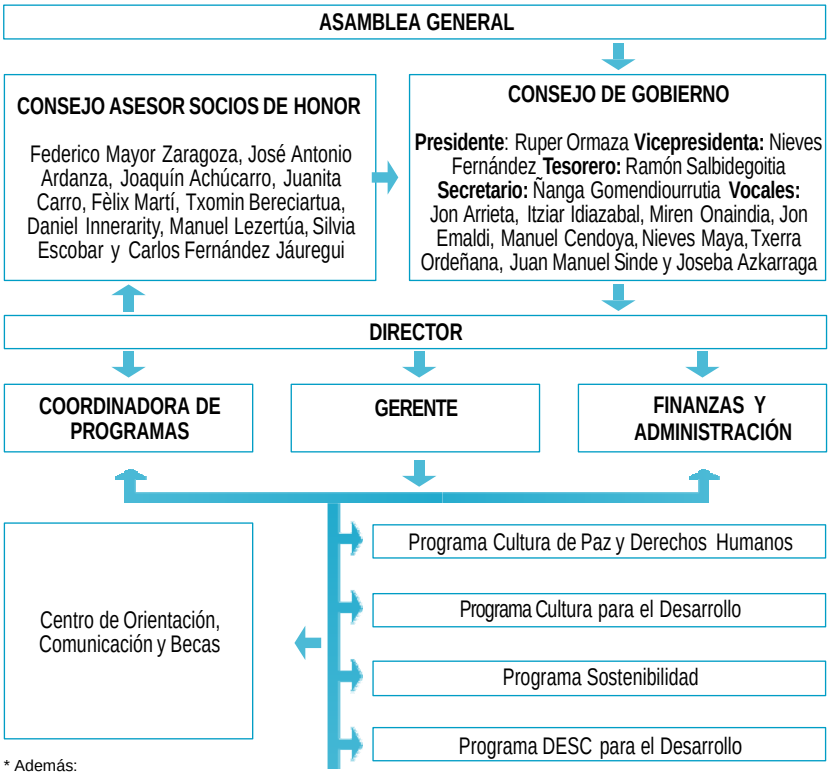

* Además:
- 13 personas voluntarias.
- 17 Becarios/as en oficinas de UNESCO en África, América Latina y Asia en colaboración con el Gobierno Vasco.

MISIÓN, VISIÓN

MISIÓN

Compartimos el mandato de la Constitución de la UNESCO de construir una paz justa y digna partiendo de la persona, su dignidad y su valor supremos, para lo cual nos constituimos, como sociedad civil de la UNESCO, en una asociación solidaria vasca de vocación internacional que:

- está presente activamente en iniciativas y redes locales e internacionales.
- fomenta la interrelación transformadora entre la sociedad vasca y la comunidad internacional, especialmente la UNESCO y la ONU.
- aporta opinión y criterio propios, por medio de la investigación, la incidencia, la formación, la innovación y la divulgación.

VISIÓN

Trabajamos por una Cultura de Paz y por un Desarrollo Humano Sostenible con derechos y responsabilidades. Trabajamos por un mundo en el que las personas, las organizaciones sociales, las comunidades lingüísticas y culturales y los pueblos cuenten para la construcción de una ciudadanía global democrática. Formamos un grupo humano creativo, participativo, paritario y activo identificado con la Misión y Valores.

Nuestro director, Mikel Mancisidor con Ban Ki-Moon, Secretario General de las Naciones Unidas. Ginebra. Abril 2013

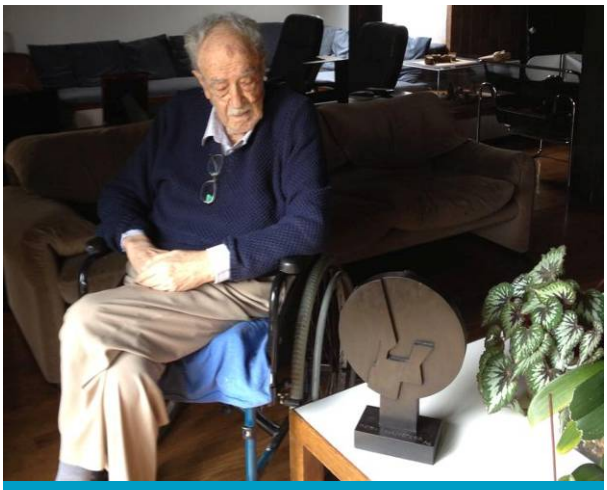

El artista vasco Néstor Basterretxea junto a su obra 'Estela Solidaria-Hilarri Solidarioa' cuyo diseño ha sido donado a UNESCO Etxea y que será otorgada tanto a personas como a organizaciones que hayan realizado aportes significativos en la promoción y protección de los derechos humanos y en defensa de las libertades fundamentales.

PRINCIPALES REDES Y ALIANZAS

Una institución en alianza con la UNESCO y las Naciones Unidas que cuenta con...

- Estatus de Relaciones Oficiales con la UNESCO.
- Estatus Consultivo ante el Consejo Económico y Social de las Naciones Unidas (ECOSOC).
- ONG asesora ante el Comité para la Salvaguardia del Patrimonio Cultural Inmaterial de la UNESCO.
- Asociada al Departamento de Información Pública de las Naciones Unidas (DIP).
- Miembro del equipo de coordinación estatal y Coordinadora autonómica de la Red de Escuelas Asociadas a la UNESCO (Red PEA).
- Miembro de la Red UNESCO de Bibliotecas Asociadas (UNAL).

Y que colabora con:

- Comisión Española de Cooperación con la UNESCO.
- Campaña del Milenio de las Naciones Unidas.
- Oficina de la Alta Comisionada de las Naciones Unidas para los Derechos Humanos (OHCHR).
- Programa de las Naciones Unidas para el Desarrollo (PNUD).
- Comité de Derechos Económicos, Sociales y Culturales de la ONU.

... que forma parte activa de una sociedad civil internacional que trabaja en red colaborando con...

- Federación Mundial de Asociaciones Clubes y Centros UNESCO (FMACU).
- Confederación Española de Centros y Clubes UNESCO (CECU).
- Conferencia de ONG con Estatus Consultivo ante las Naciones Unidas (CONGO).
- Water Assessment and Advisory Global Network (WASA-GN).
- Foro Mundial de Redes de la Sociedad Civil (UBUNTU).
- Coordinadora de ONGD – España (CONGDE) *(Grupo de lucha contra la pobreza).*
- Federación de Asociaciones de Defensa y Promoción de los Derechos Humanos-España.
- Red del Observatorio de Derechos Culturales de Friburgo.
- Unescocat-Centre UNESCO de Catalunya e Institut Linguapax.
- Foro Rural Mundial.
- Waterlex.
- .Fundación Cultura de Paz.
- .Cátedra UNESCO de Políticas Culturales y Cooperación de la Universidad de Girona

... que actúa desde Euskadi en lo local y en lo global en diversas iniciativas con...

- Cátedra UNESCO sobre Desarrollo Sostenible y Educación Ambiental de la UPV/EHU.
- Cátedra UNESCO sobre Patrimonio Lingüístico Mundial de la UPV/EHU.
- Cátedra UNESCO 'Territorio, Paisaje y Patrimonio' de la UPV/EHU.
- Cátedra UNESCO de Recursos Humanos para América Latina de la Universidad de Deusto.
- Coordinadora de ONGD de Euskadi *(Grupo de incidencia política).*
- Foro de Asociaciones de Educación en Derechos Humanos y por la Paz.
- Patronato de la Reserva de la Biosfera de Urdaibai.
- Instituto Pedro Arrupe de la Universidad de Deusto.
- Euskaltzaindia.
- Consorcio de Aguas Bilbao Bizkaia.
- Garapen Bidean.
- Geopaque de la Costa Vasca.
- Club de Remo San Nicolás. Portugalete.
- Foro Religioso Popular.
- Fundación Valle Salado de Añana.
- Soziolinguistika Klusterra.
- Enkarterrialde.

BECAS UNESCO

1997 – 2013

164 PERSONAS
EN 43 PAÍSES

por continentes

AMÉRICA	82
ASIA	45
ÁFRICA	31
OCEANÍA	6
TOTALES	**164**

por sexo

MUJERES	128
HOMBRES	36
TOTAL	**164**

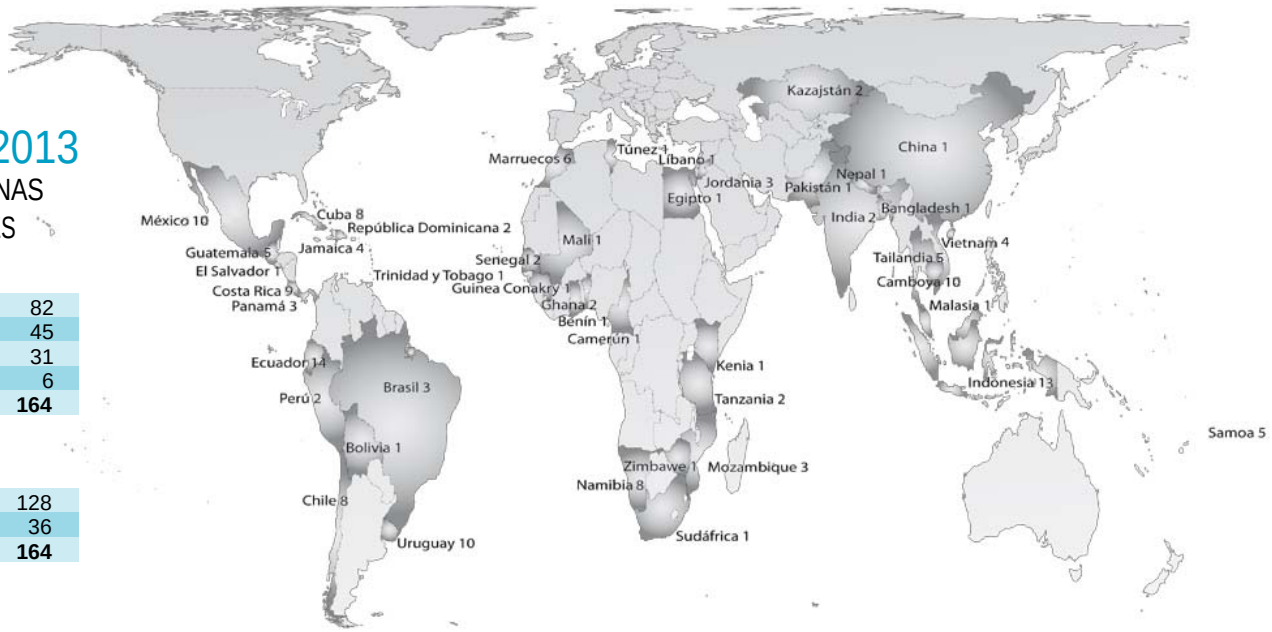

PROGRAMAS

El desarrollo humano sostenible y la paz justa para todas las personas, objetivos por los que trabaja UNESCO Etxea, sólo se alcanzarán con el respeto de los Derechos Humanos. Por ello, incorporamos el Enfoque basado en Derechos Humanos en todos los programas y acciones que desarrollamos.

De entre todas las actividades realizadas por UNESCO Etxea durante 2013, destacamos las siguientes:

CULTURA DE PAZ Y DERECHOS HUMANOS

Participantes en la III edición del 'Human Rights Internship Programme'. Naciones Unidas. Ginebra. 16-20 de septiembre 2013.

La promoción de la Cultura de Paz y los derechos humanos en nuestro país y en el ámbito internacional sigue siendo una de nuestras señas de identidad:
Organizamos espacios de reflexión en torno a los derechos humanos como las mesas de debate *'Derecho Internacional de los Derechos Humanos. A veinte años de la Conferencia Mundial de Viena: Avances y Retos de Futuro'* y *'Herramientas para reclamar nuestros derechos económicos, sociales y culturales'* celebradas en marzo y diciembre en la Casa de la Paz y los Derechos Humanos de Donostia.
También organizamos, como secretaría técnica y coordinación de contenidos, el VI Foro de Derechos Humanos de la Diputación Foral de Bizkaia bajo el titulo '*El derecho a la educación en un mundo en transformación*'.
En los tres encuentros hemos contado con la participación de personalidades relevantes del ámbito de las Naciones Unidas, así como de instituciones y organizaciones vascas.
Además, nuestro director impartió la ponencia inaugural del Coloquio Internacional *'Construcción de una cultura de paz: diálogos y experiencias. De las relaciones en conflicto hacia una convivencia pacífica centrada en los derechos humanos'* celebrado en México D.F.

Coordinamos la tercera edición del taller formativo *'Human Rights Internship Programme'* que tuvo lugar del 16 al 20 de septiembre de 2013 en el marco de la 24ª sesión del Consejo de Derechos Humanos de las Naciones Unidas en Ginebra con la participación de 9 representantes de ONG e instituciones vascas .
Además de una formación teórica, el taller permitió un acercamiento práctico al funcionamiento de los mecanismos de protección de los derechos humanos del Sistema de Naciones Unidas y una participación presencial en diferentes instancias del Consejo de Derechos humanos.

Continuamos trabajando en pro de la Educación para la Paz en los centros educativos vascos coordinando la participación de ocho de ellos en la Red Mundial de Escuelas Asociadas a la UNESCO. Cinco centros participaron en la *Experiencia Fotográfica Internacional de los Monumentos* del Consejo de Europa. Dos estudiantes fueron premiadas por sus fotografías sobre el Patrimonio Cultural vasco y participaron en un encuentro internacional de jóvenes celebrado en Estrasburgo.

CULTURA PARA EL DESARROLLO

Red Bay, estación de caza de balleneros vascos Patrimonio Mundial. Con la Consejera de medio ambiente y política territorial, Ana Oregi y la alcaldesa de Red Bay, Wanita Stone. Canadá. 15-19 de octubre 2013.

UNESCO Etxea ha continuado durante 2013 su labor por incorporar la cultura en el desarrollo humano. Para ello hemos colaborado en diferentes actividades como la celebración del Día Internacional de la Lengua Materna o el Día de la Diversidad Cultural para el Diálogo y el Desarrollo. Igualmente hemos participado en diferentes foros como el *'Debate temático de alto nivel de la ONU sobre cultura y desarrollo'* en Nueva York, el Congreso Internacional *'Experiencias en la Salvaguardia del patrimonio cultural inmaterial'* en Zacatecas (México) , el *'VII Encuentro nacional de Gestores del Patrimonio Mundial'*, las Jornadas *'El patrimonio cultural inmaterial a través de sus protagonistas'*. También hemos llevado a cabo acciones formativas y de sensibilización como el taller *'Cultura, género y desarrollo humano'*, la conferencia *'Mutilación genital femenina: cultura, género y desarrollo'*, el seminario *'Cultura: Nuevos Enfoques en la Agenda de Desarrollo Post-2015'* y la mesa de *diálogo 'La Cultura como política pública Norte-Sur en época de crisis'*.

Hemos continuado el trabajo en torno al Patrimonio Cultural en el País Vasco, realizando actividades de promoción del Patrimonio en el territorio y ayudando al Valle Salado de Añana en su candidatura al reconocimiento ante la UNESCO como Patrimonio Mundial, apoyándoles en la organización de las Jornadas Internacionales *'Paisajes del Agua, fuente vida'*.

Hemos promovido la difusión de la Convención para la Salvaguardia del Patrimonio Cultural Inmaterial de la UNESCO a través de la organización de la conferencia *'El rol de las comunidades en el Patrimonio Cultural Inmaterial'* y difundiendo los resultados del proyecto *'La mujer en el Patrimonio cultural inmaterial'*.

Seguimos trabajando en la promoción de las lenguas minorizadas junto con la Cátedra UNESCO de Patrimonio Lingüístico Mundial de la EHU/UPV mediante iniciativas como la publicación de la *'Propuesta para la integración del criterio lingüístico en proyectos de cooperación para el desarrollo'* y la realización en Bilbao y Barcelona de la mesa de debate *'Las lenguas en la Cooperación para el desarrollo'*.

Nuestro director fue uno de los expertos convocados para participar en la Consulta sobre *'Narrativas históricas y memoriales en sociedades divididas y post-conflicto'* organizada en Derry, Irlanda del Norte, por la Relatora Especial en la Esfera de los Derechos Culturales, Farida Shaeed.
Promovimos la diversidad cultural con acciones como la difusión de la campaña internacional *'Haz un gesto por la diversidad y la inclusión'* impulsada por la Alianza de Civilizaciones de las Naciones Unidas y la UNESCO.

SOSTENIBILIDAD

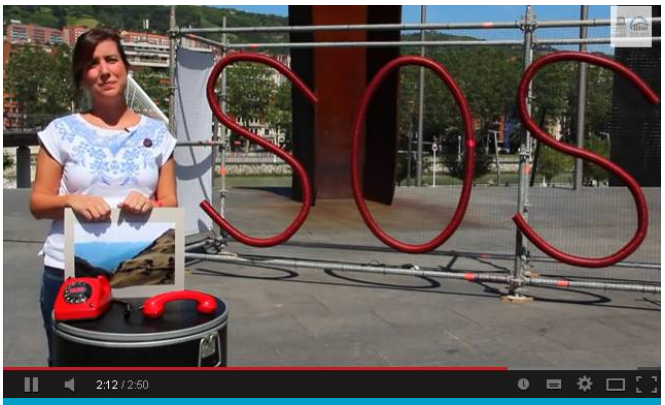

Campaña SOStenibles.TV. Día Internacional del Medio Ambiente. Bilbao. 5 de junio 2013.

UNESCO Etxea ha estado ligada desde su inicio a la Reserva de la Biosfera de Urdaibai y durante el 2013 hemos trabajado por seguir poniendo en valor este patrimonio natural y cultural en el ámbito internacional.

Junto con la UNESCO, la Reserva de la Biosfera de Urdaibai, el Stockholm Resilience Center (Suecia), y la Universidad de Saskatchewan (Canadá) organizamos el taller *'Ecosystem Services: Understanding the Concept and its Application in Landscape Management and Sustainable Development'* en el Congreso EuroMaB 2013 celebrado en Canadá, posicionando a Urdaibai como una de las Reservas pioneras en la aplicación de la Evaluación de Ecosistemas del Milenio en su gestión. Además junto a la organización de Parques Naturales de Canadá y al Ayuntamiento de Red Bay, estación de caza de balleneros vascos incluida en la Lista del Patrimonio Mundial, iniciamos un proceso de colaboración y de promoción cultural, turística y medioambiental basada en la conservación del territorio.

Junto al Gobierno Vasco, la Diputación Foral de Bizkaia y la Cátedra UNESCO sobre Desarrollo Sostenible y Educación Ambiental de la UPV/EHU organizamos el '*Seminario Internacional sobre Aplicabilidad de los Servicios de los Ecosistemas en Reservas de la Biosfera*' al que asistieron alrededor de 60 especialistas que debatieron acerca de posibles estrategias para mejorar la gestión de los ecosistemas y la toma de decisiones que inciden en la biodiversidad y el bienestar de las personas, con especial atención a Reservas de la Biosfera.

En 2013 la agenda internacional ha estado marcada por los procesos establecidos para la elaboración de los Objetivos de Desarrollo Sostenible, que formarán parte de la nueva Agenda de Desarrollo post-2015 una vez que expire el periodo de vigencia de los Objetivos de Desarrollo del Milenio. UNESCO Etxea participa aportando desde Euskadi opinión y criterio propios. En este sentido, participamos en la Consulta regional organizada por el PNUD *'Perspectivas desde Europa y Asia Central para la agenda de desarrollo post-2015*', celebrada en Turquía, así como en diferentes foros estatales.

Continuamos con actividades de formación y sensibilización como la publicación y presentación del libro '*De la economía verde a las sociedades verdes: reflexiones para el futuro que queremos*' en el que contamos con la colaboración de expertos y expertas de la UNESCO, el PNUMA, y organizaciones internacionales de relevancia. También sigue en marcha nuestra campaña SOStenibles.tv, mostrando iniciativas locales innovadoras que contribuyen al desarrollo sostenible.

Nos hemos sumado a la celebración el Año Internacional de la Cooperación en la Esfera del Agua organizando numerosas actividades entre las que destacan las campañas '*Una gota. Un mundo. Un derecho*' y '*Enkarterri y el agua: gotas de vida por un desarrollo humano sostenible*'. Destacamos también la organización de la '*Semana del Agua*' en Donostia, y la creación de la exposición '*WC: Errealitate desberdinak. Diferentes realidades*' en el marco del Día Mundial del Saneamiento.

CENTRO DE ORIENTACIÓN, COMUNICACIÓN Y BECAS

Promoción 2013 del programa de Becas UNESCO junto a Pilar Dosal, de la Dirección General de Igualdad y Derechos Ciudadanos de la Diputación Foral de Bizkaia y nuestro Presidente, Ruper Ormaza.

El Centro de Orientación Comunicación y Becas de UNESCO Etxea, promovido por la Diputación Foral de Bizkaia, ha atendido a más de 1.600 personas. El motivo más frecuente de sus consultas son las posibilidades de empleo y de realización de prácticas profesionales en la ONU y la UNESCO. Cuentan también con gran demanda la búsqueda de información y documentación especializada y las consultas referidas a las actividades organizadas por UNESCO Etxea.

Se han lanzado doce *'Boletines de formación y empleo'* en los que se han recogido 121 ofertas de trabajo en el Sistema de las Naciones Unidas y organismos internacionales, 12 posibilidades formativas en diversas temáticas ONU-UNESCO y 13 convocatorias de becas y de programas de inserción laboral. Además se ha seguido ofreciendo el servicio de orientación laboral y formativa personalizada en el que conocer los posibles itinerarios profesionales que le ofrecen a cada persona las Naciones Unidas.

Junto a este servicio se ha mantenido el servicio de documentación especializada en el ámbito de las Naciones Unidas habiéndose gestionado un fondo documental de más de 3.600 títulos y habiéndose lanzado cuatro *'Boletines documentales'* .

La página web ha recibido un total de 330.310 entradas, se han publicado 178 noticias, se han editado 5 boletines de noticias a los que están suscritos más de 500 personas y se han enviado 37 e-mails informativos sobre nuestras actividades a más de 2.000 contactos.

También hemos reforzado nuestra presencia en las redes sociales alcanzando 1.340 seguidores en Facebook y 395 en Twitter. Hemos compartido 31 nuevos vídeos en nuestro canal You Tube.

Por segundo año, seguimos colaborando con un espacio propio en el programa de radio *'Euskadi Hoy'* de Onda Vasca acercando cada miércoles nuestras actividades y diferentes temas de actualidad en la UNESCO y las Naciones Unidas. Durante 2013 hemos participado en 46 programas.

Gracias al programa de Becas ONU del Gobierno Vasco, 6 personas se incorporaron a las oficinas de la UNESCO en sendos países de África, Asia y América Latina. Junto a ellas, 5 personas renovaron su beca por un segundo año.

Más información en: www.unescoetxea.org

PUBLICACIONES 2013

En la colección 'Ensayos UNESCO Etxea' de la editorial Catarata:
Disponibles en www.catarata.org
- Crisis y recortes en Derechos Humanos. La defensa de los Derechos Humanos en tiempos de crisis.
- De la economía verde a las sociedades verdes. Reflexiones para el mundo que queremos.
- Reflejos de una Euskadi en paz. Retos para un futuro sin ETA.

Traducción a euskera de documentos de las Naciones Unidas y la UNESCO:
Disponible en www.unescoetxea.org
- Giza Garapenari buruzko Txostena 2013. Laburpena. Hegoaldearen Goraldia: giza garapena, aniztasun handiko mundu batean.
- Aniztasunak. Sormen-jolasa.

Publicaciones propias y en colaboración con otras entidades:
Disponibles en www.unescoetxea.org
- Seminario Post Rio+20: ¿es ese el futuro que queremos?.
- Guía metodológica para la incorporación de los derechos humanos en la cooperación para el desarrollo.
- Ecos de la serpiente. Reflexiones desde el Consejo de Derechos Humanos.
- Estudio de la cooperación vasca en materia de cultura para el desarrollo.
- Propuesta para la integración del criterio lingüístico en proyectos de cooperación para el desarrollo

EVENTOS

❶ V ENCUENTRO BIENAL DEL COMITÉ ASESOR DE SOCIOS Y SOCIAS DE HONOR

El 21 de septiembre de 2013, Día Internacional de la Paz, con ocasión del 5º Encuentro bienal del Comité Asesor de sus Socios y Socias de Honor, UNESCO Etxea presentó la Declaración institucional "Participación y responsabilidad ciudadana para una democracia mejor".

La Declaración Institucional hace un llamamiento social a la participación activa de las personas y los pueblos; apela a que la ciudadanía exija de los estamentos públicos una respuesta que favorezca esa participación equitativa e inclusiva, con el objetivo de promover la comprensión de los valores comunes de la humanidad para la promoción de una cultura de paz tanto en lo local como en lo global.

❸ TÍTULO 'MIEMBRO HONORARIO DE LA ESCUELA DIPLOMÁTICA DE GINEBRA'

Nuestro Director, Mikel Mancisidor, fue nombrado Miembro Investigador Honorario de la Escuela de Diplomacia y Relaciones Internacionales de Ginebra *(Geneva School of Diplomacy and International Relations - GSD).*

La GSD es una universidad especializada en la formación en los ámbitos de la diplomacia y la gobernanza global para el trabajo en los organismos internacionales, cuerpos diplomáticos, empresas privadas y ONG internacionales. Cuenta con un Instituto de Investigación para la Construcción de la Gobernanza Global (Globalcraft Institute) del cual nuestro director pasa a ser 'Honorary Research Fellow'.

❷ CONCURSO 'DAME UN MINUTO DE PAN'

En su 4ª edición, el concurso de vídeos 'Dame 1 minuto de…' se centró en el Derecho a la Alimentación.

La pieza ganadora del primer premio de la categoría principal fue *'PAN-acción'*, de la asociación Tan-Tak. El premio fue la escultura Estela solidaria–Hilarri solidarioa de Néstor Basterretxea.

El galardón 'UNESCO Etxea' le correspondió al bilbaíno Eduardo González con *'Hambruna 2014'* y en la categoría 'Ekin eta egin', la vencedora fue la pareja formada por Teresa Seguí Pérez y Camila Ibargüen, de Valencia, con el video *'Comparte un minuto de pan'*.

Coproducido por Unesco Etxea, se estrenó el documental *'Jambo Amani?'* del director vasco Unai Aranzadi. Este documental ha sido seleccionado para diferentes festivales de derechos humanos y presentado en la sección oficial del Festival de derechos humanos de Donostia

❹ MEDALLA DE ORO DE LA LIGA ESPAÑOLA PRO-DERECHOS HUMANOS

El 15 de marzo Mikel Mancisidor recibió la medalla de Oro de Liga Española Pro-Derechos Humanos, por su dedicación desde la sociedad civil a la promoción de los derechos humanos.

Fueron también galardonados, entre otros, el Sr. Ángel García Rodríguez (Padre Ángel), Presidente-Fundador de Mensajeros por la Paz, y el Sr. Emilio Ginés, Miembro del Subcomité de Prevención contra la Tortura de las Naciones Unidas (SPT) y Relator de la Comisión.

1

2

2

4

DATOS ECONÓMICOS

TRANSPARENCIA

Nuestras cuentas son auditadas por LKS auditores, S.L. Los informes de las auditorías están disponibles en el apartado 'Transparencia' en nuestra web www.unescoetxea.org

UNESCO Etxea agradece su esfuerzo a las empresas e instituciones que durante 2013 nos han ayudado a seguir trabajando por la Cultura de paz y los Derechos Humanos

Origen de ingresos privados y públicos

Total ingresos 2013	774.052,07	
Aportaciones Privadas	**78.298,79**	**10,12%**
Socios/as	11.720,00	1,51%
Instituciones Privadas	30.896,29	4,00%
Otros (inscripciones cursos, valorizados espacios publicitarios...)	35.682,50	4,61%
Aportaciones Públicas	**695.753,28**	**89,88%**
Gobierno Vasco (*)	509.319,76	65,80%
Diputaciones (DFB - DFG)	76.331,43	9,86%
Ayuntamientos (Bilbao, Getxo, Basauri, Vitoria-Gasteiz)	43.925,34	5,67%
Ministerio de Asuntos Exteriores y de Cooperación	30.576,75	3,95%
Otros (amortización cesión local)	35.600,00	4,60%

(*) Del Gobierno Vasco:
Agencia Vasca de Cooperación*: proyectos FOCAD 27,86% ; becas ONU 15,78% ;* ***Dpto. de Medio Ambiente y Política Territorial*** *11,83%;* ***Dirección de Víctimas y Derechos Humanos*** *3,22%;* ***Viceconsejería de Educación*** *4,65%,* ***Viceconsejería de Cultura, Juventud y Deportes*** *1,62%;* ***Lehendakaritza*** *0,84%.*

Gastos por programas

TOTAL GASTOS 2013	771.144,17	
Centro de Orientación, Comunicación y Becas	68.452,78	8,88%
Becas UNESCO	122.159,90	15,84%
Programa DESC	33.282,04	4,32%
Programa Sostenibilidad	183.234,37	23,76%
Programa Cultura para el desarrollo	192.680,35	24,99%
Programa Cultura de paz y Derechos Humanos	33.656,46	4,36%
Relaciones Internacionales	4.786,47	0,62%
Gestión general	112.891,79	14,64%
Provisiones ejercicios anteriores	20.000,00	2,59%

Balance de situación 2013

ACTIVO	2013
Activo no corriente	230.308,78
Activo corriente	508.718,10
Total activo	**739.026,88**

PATRIMONIO NETO Y PASIVO	2013
Fondos propios	47.820,90
Valorización cesión locales, Subvenciones carácter plurianual	563.606,60
Pasivo corriente	127.599,60
Total patrimonio neto y pasivo	**739.026,88**

Informe Auditoría ejercicio 2013

LKS

LKS AUDITORES, S. L. P.
Polígono Basalde, Pab. 0-0 2º Dcha
20100 ARETXABALETA (Gipuzkoa)
T: 943 03 74 80
F: 943 03 74 81
lksauditores@lksauditores.es
www.lksauditores.es

INFORME DE AUDITORIA DE CUENTAS ANUALES ABREVIADAS AL 31 DICIEMBRE 2013

Al Consejo de Gobierno de:

ASOCIACIÓN UNESCO ETXEA – CENTRO UNESCO DEL PAIS VASCO

1. Hemos auditado las cuentas anuales abreviadas de **ASOCIACIÓN UNESCO ETXEA – CENTRO UNESCO DEL PAIS VASCO**, que comprenden el balance abreviado al 31 de diciembre de 2013, la cuenta de resultados abreviada y la memoria abreviada correspondientes al ejercicio anual terminado en dicha fecha. El Consejo de Gobierno de la Asociación es responsable de la formulación de las cuentas anuales abreviadas de la Asociación, de acuerdo con el marco normativo de información financiera aplicable a la entidad (que se identifica en la Nota 2.1 de la memoria abreviada adjunta) y, en particular, con los principios y criterios contables contenidos en el mismo. Nuestra responsabilidad es expresar una opinión sobre las citadas cuentas anuales abreviadas en su conjunto, basada en el trabajo realizado de acuerdo con la normativa reguladora de la actividad de auditoría de cuentas vigente en España, que requiere el examen, mediante la realización de pruebas selectivas, de la evidencia justificativa de las cuentas anuales abreviadas y la evaluación de si su presentación, los principios y criterios contables utilizados y las estimaciones realizadas, están de acuerdo con el marco normativo de información financiera que resulta de aplicación.

2. En nuestra opinión, las cuentas anuales abreviadas del ejercicio 2013 adjuntas expresan, en todos los aspectos significativos, la imagen fiel del patrimonio y de la situación financiera de **ASOCIACIÓN UNESCO ETXEA – CENTRO UNESCO DEL PAIS VASCO**, al 31 de diciembre de 2013, así como de los resultados de sus operaciones correspondientes al ejercicio anual terminado en dicha fecha, de conformidad con el marco normativo de información financiera que resulta de aplicación y, en particular, con los principios y criterios contables contenidos en el mismo.

San Sebastián, 26 de mayo de 2014

LKS AUDITORES, S.L.P.
ROAC nº: S1054

Mª Mercedes Pascual Maestre

Auditores

Miembro de Nexia International
LKS AUDITORES, S.L.P.

Año 2014 nº 03/14/02272
MUM: 0105
MILAN GARAYOA

Informe de auditoría sujeto a la legislación española o a una legislación de carácter similar en el ejercicio 2013 que no tiene efectos en el ámbito de la Unión Europea.
Informe de auditoría sujeto a la legislación española o a una legislación de carácter similar en el ejercicio 2014 y en el Estado miembro de Comunidad Autónoma del País Vasco.